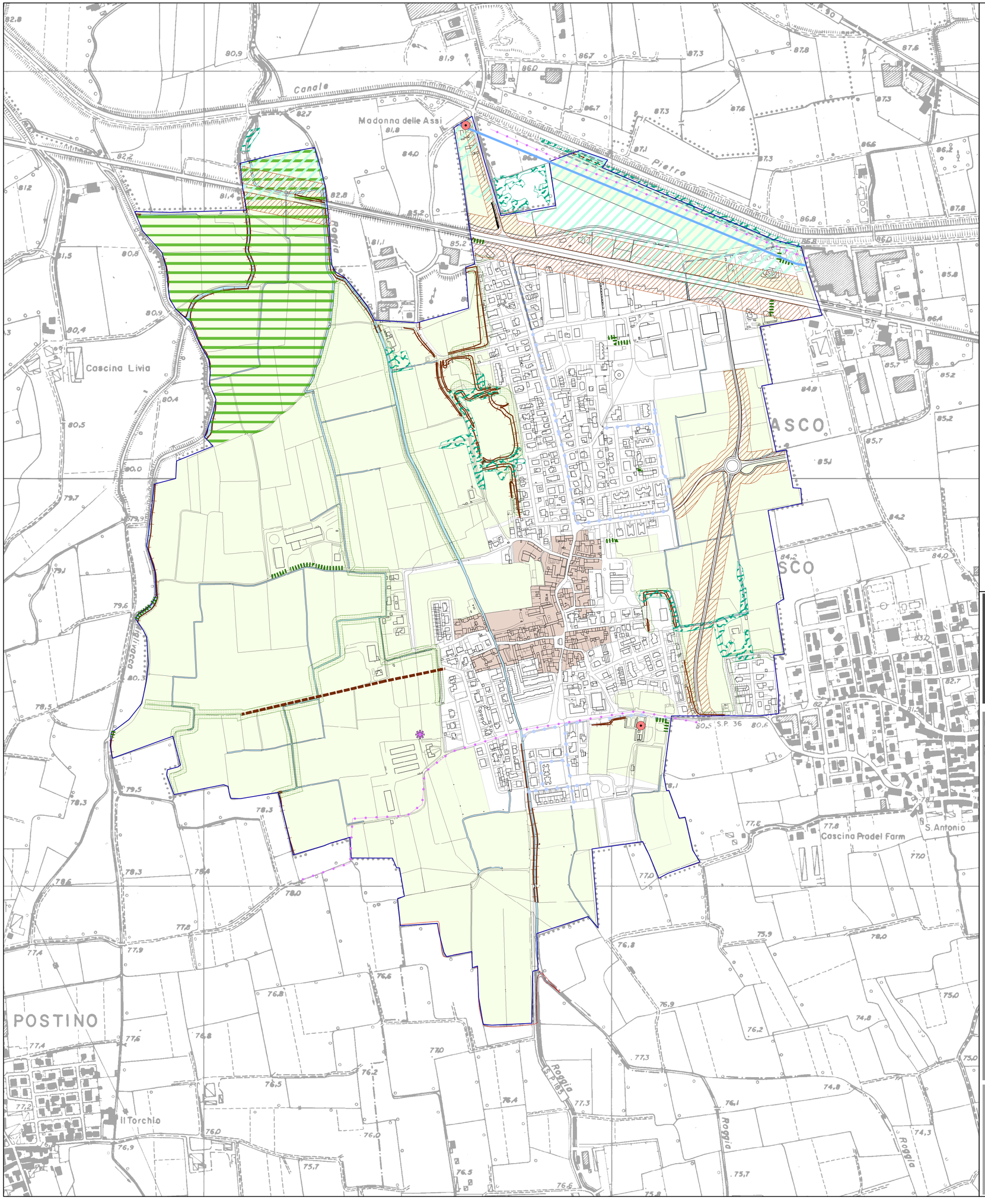

LEGENDA

Comune di Monte Cremasco

RILEVANZE ARCHITETTONICHE

- Nucleo di antica formazione
- Rilevanze dell'architettura religiosa
- Aree a rischio archeologico

SISTEMA DEGLI AMBITI AGRICOLI

- Ambiti Agricoli
- Corsi d'acqua
- Tracce delle centuriazioni Romane

RILEVANZE PAESAGGISTICHE - AMBIENTALI

- Parco Locale di Interesse Sovracomunale del Tormo
- Fasce di rispetto dai corsi d'acqua
- Areali della Rete Ecologica Provinciale
- Corridoi della Rete Ecologica Provinciale
- Area di rispetto dal Canale Vacchelli (150m)
- Scarpate morfologiche
- Filari Alberi

VINCOLI VIABILISTICI

- Fasce di rispetto stradale
- Ciclo-pedonali sovracomunali (interesse paesaggistico)
- Ciclo pedonali comunali

COMUNE di MONTE CREMASCO

PROVINCIA DI CREMONA

REGIONE LOMBARDIA

PROGETTISTA:

Arch. Paolo Monaci
Urb. Livia Severgnini

DOCUMENTO DI PIANO

QUADRO CONOSCITIVO

DP 06

Analisi dei Vincoli esistenti

scala 1:5.000

novembre 2022

RESPONSABILE DEL PROCEDIMENTO

IL SINDACO

ADOTTATO CON DELIBERA C.C. n°.....del.....

PUBBLICAZIONE il.....

APPROVAZIONE CON DELIBERA C.C. n°.....del.....

PUBBLICAZIONE BURL n°.....del.....